The first step to your dream
～夢への第一歩～
BELéBEL

サロン実習

ベルェベルで身につく**即戦力＆実践力**
2年生の2学期から週2回開催
実際にお客様をお迎えして各科ワンコイン
から施術をし、サロンワークを学ぶよ！

ブライダルサロン

学生と新郎新婦が
1から創り上げる結婚式!

プロサロン

お客様一人ひとりの**魅力を**
引き出すスタイルを目指す!

ブライダル専門学校
NO.1件数！半年で30件！

1年間で約400名の
お客様を施術！

半年間で1人あたり
約50名施術！

学生のうちから
指名のお客様を作れる！

半年間で
1000名以上の
お客様がご来店！

エステサロン

お客様の**身体の芯まで**
リラックスさせ
心を込めて施術する!

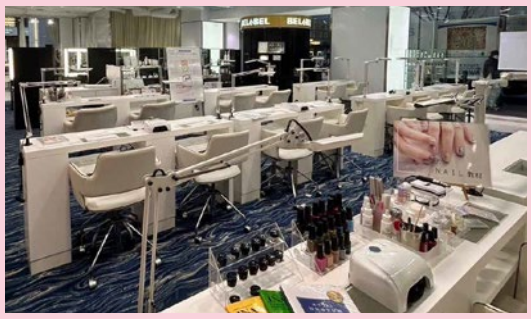

ネイルサロン

スタッフの**個性**を生かし、
お客様の指先を
美しくする!

メイクサロン

様々な年齢層の方のお悩みに対する
寄り添い方を社会に出る前に学べる!

～ベル生のschool life～

ベルコレ

今までの集大成!
持っている力を出し切る!

放課後レッスン

分からないところも
徹底的に教えて貰える!

スポーツ大会

授業中

相モデルで行うから
アイドバイスし合えるよ!

東京研修

ハロウィン

先生も生徒も
仮装して授業を受けるよ!