BELéBEL
なりたい自分になれる場所
～掴み取ろう、その夢を。～

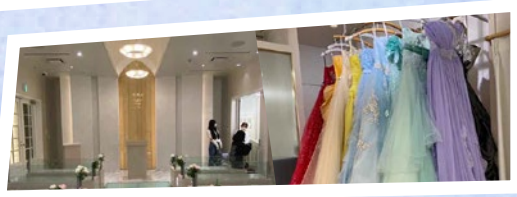

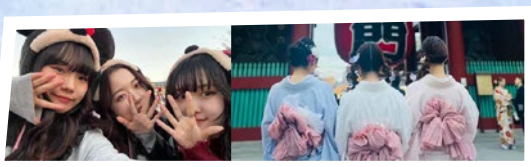

学科適性診断

1-2-3-4
思わない-あまり思わない-少し思う-思う

適性の学科のオープンキャンパスに参加してみよう♪

A

①メイクをするのが好き__点
②アートメイクを学びたい__点
③ブランドコスメを
　使ってみたい__点

合計 ♡ 点

B

①細かい作業が好き__点
②絵を描くのが好き__点
③手元を可愛くしたい__点

合計 ♡ 点

C

①アロマに興味がある__点
②マッサージの知識や
　技術を身につけたい__点
③人の体のつくりに興味がある__点

合計 ♡ 点

D

①何かの計画を
　立てるのが好きだ__点
②お祝いごとや
　サプライズが好きだ__点
③フラワーやジュエリーにも
　興味がある__点

合計 ♡ 点

E

①着付けやヘアメイクを
　トータルでじっくり
　学びたい__点
②国家資格を取りたい__点
③自分でコーディネートを
　考えるのが好きだ__点

合計 ♡ 点

F

①国家資格を取りたい__点
②ヘアを中心に学びたいが
　ネイルや着付けも学びたい__点
③商品開発をしてみたい、
　興味がある__点

合計 ♡ 点

A ビューティアドバイザーコース

B ネイリストコース

C エステティシャンコース

D ウエディングプランナー科

E ブライダルスタイリスト科

F 美容科

すごろくと同じ色のマスを
見てみよう！
↓

未来が見えますごろく

ベルエベルに入学した自分を想像しながら見てみてね♪

在校生の気になっていたこと

学科…各コースの座学、知識入れ
学習…各コースの実技、実際に体験する

ビューティアドバイザーコース

皮膚の構成、メイク知識、就職活動
アートメイク、ブランドメイク、検定メイク

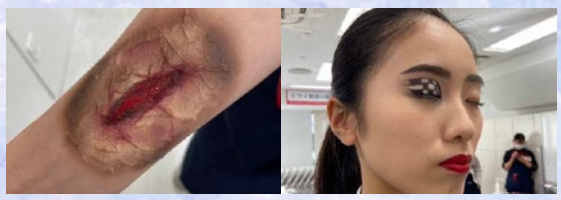

エステティシャンコース

皮膚科学、フェイシャル実技理論、解剖生理学
アロマ、ボディ、ヘッドマッサージ

ネイリストコース

爪の構造、施術時の使用成分、爪の病気
ジェルネイル、アートネイル、長さだし

ウエディングプランナー科

ブライダル知識、新規接客、ジュエリー
着付け、フラワーアレンジメント、打ち合わせ

ブライダルスタイリスト科

アテンド、和装洋装、マナー
メイク、着付け、ヘアアレンジ

美容科

美容理論、衛生管理、運営管理
シャンプー、カット、ワインディング

一日のスケジュール

アルバイト・遊び
✨ 放課後レッスン ✨

7:00	8:30	9:30		12:00	13:00		15:30	15:40		23:00
起床	準備	通学	午前授業	お昼	午後授業		終礼	清掃		帰宅	就寝
☀️	🍞	🚃					📖	🧹		🏠	😪